

埼玉県総合医局機構



平成 25 年 12 月に創設された埼玉県総合医局機構は、「医師の確保・派遣」と「医師の支援」を二本柱として、県医師会や県内の医療機関等と一体となって総合的な取組を行うことにより県内全域の医療水準の向上を目指しています。

「医師の確保・派遣」のための取組

「臨床・後期研修医研修資金」貸与事業

産科、小児科、救命救急センターの医師を目指す研修医の皆さんを支援!



	臨床研修医研修資金	後期研修医研修資金
対象者	埼玉県内の臨床研修病院の臨床研修医	埼玉県内の周産期母子医療センター又は救命救急センターにおいて、産科、小児科又は救急医療に係る後期研修を受講している後期研修医
貸与金額	月額 10 万円以内	月額 20 万円以内
貸与期間	2 年以内	3 年以内
返還免除条件	埼玉県内の病院の産科、小児科又は救命救急センターで貸与期間の 1.5 倍勤務すること	

「交流会」「病院見学会」事業

県内医療機関の雰囲気などが味わえます!

県内医療関係者と交流する機会を提供するため、「埼玉県総合医局機構交流会」を開催しています。交流会には、県内医療機関で勤務する研修医などが参加し、県の医療現場の現状や県内で勤務する魅力などについて意見交換をしています。

また、医学生の皆さんに県内病院の魅力をより深く実感していただくための病院見学会を実施しています。



「医師の支援」のための取組

「女性医師の支援」事業 埼玉県の女性医師を応援!

埼玉県女性医師支援センターを運営し、女性医師等が産休や育休から復職する際の相談等に対応しています。また、短時間勤務等のために代替医師の雇用等を行った病院に経費を助成しています。

埼玉県女性医師支援センター

埼玉県さいたま市浦和区仲町 3-5-1 県民健康センター内
【相談窓口受付時間】 平日 9:00 ~ 17:00 【電話相談窓口受付時間】 平日 9:00 ~ 17:00
【TEL】 048-815-7115 【FAX】 048-815-7175 【電子メール】 info @ saitama-joi.jp



地域医療教育センター 県内の医師のスキルアップをサポートします!

さいたま新都心にある「地域医療教育センター」は、医療手技トレーニング用の機器を各種取り揃えたシミュレーションセンターです。埼玉県が事務局を担っており、県内医師のスキルアップを目的として、各種研修会を開催しています。研修会は、特定の病院や大学に偏らずに、県内勤務の臨床研修医ならどなたでも参加できます。

センターが開催する臨床研修医向け研修会

医療手技ハンズオンセミナー

超音波検査、CV穿刺、内視鏡、など様々な手技のハンズオンセミナーを定期的で開催しています。

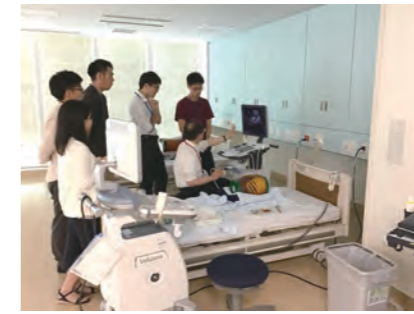

日本救急医学会 ICLS

日本内科学会 JMECC

各学会認定ディレクターによるコースを定期的で開催しています。

また、受講者だけでなく、指導者側(アシスタント)も募集しますので、インストラクター資格を目指す方にもオススメです。



産科・小児科・救急科の魅力を学ぶ研修

特に医師が不足している産科・小児科・救急科について、各分野の第一線で活躍している医師を講師に招き、各科の魅力を伝えていただきます。

また、シミュレータを利用して各科の患者対応の模擬体験を行います。



その他のセンター主催研修

- ・1次救命処置研修 (BLS)
- ・小児2次救命処置研修 (PALS)
- ・小児救命処置研修 (PEARS)
- ・母体救命研修 (J-CIMELS)
- ・医療安全研修 (チームSTEPPS)
- ・新型コロナウイルス感染症関連研修
- ・在宅医療研修



埼玉県での臨床研修

医師臨床研修マッチング制度を開始した平成15年度から令和4年度までのマッチング者数の増加数、伸び率は、全国の都道府県の中で1位となっており、多くの研修医の皆さんが埼玉県内で活躍しています。

臨床研修マッチング者数の伸び率の推移

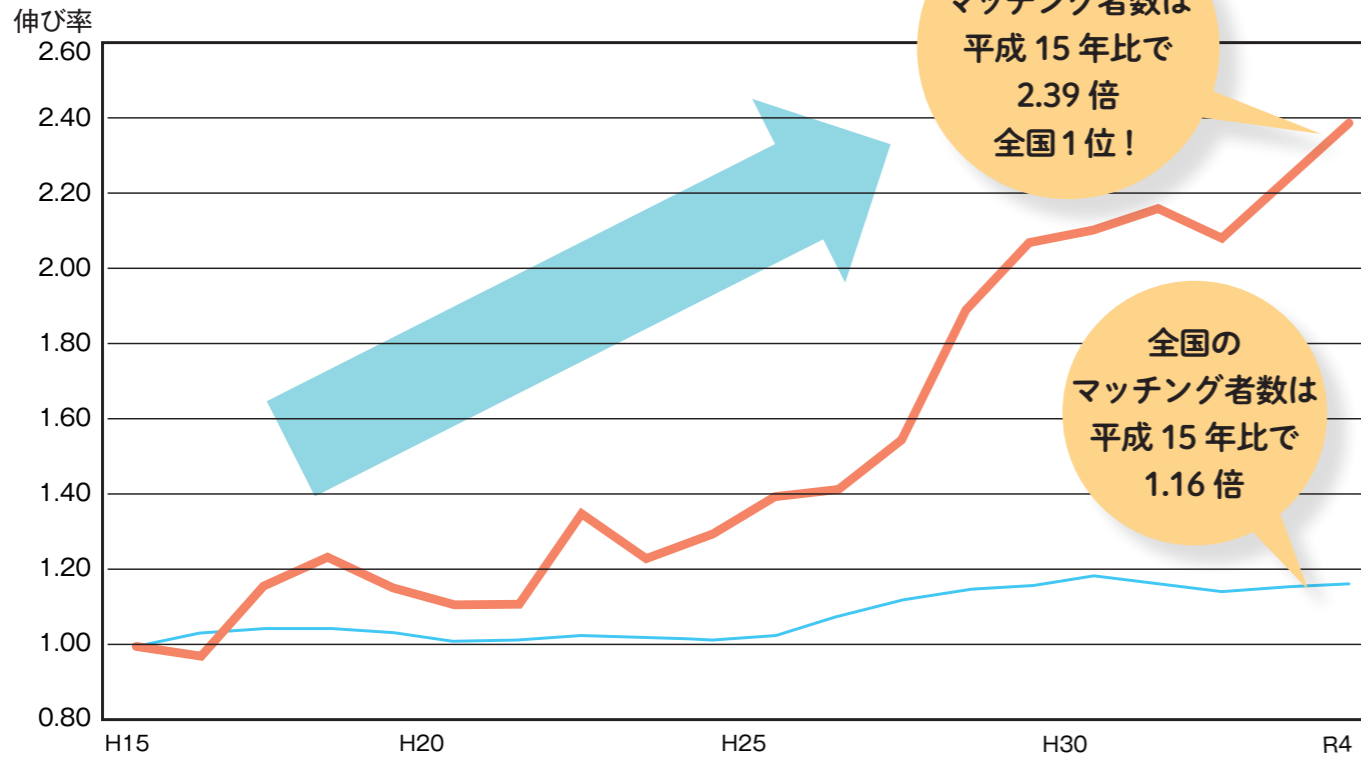

過去5年間のマッチング者数の推移

年度	平成30年	令和元年	令和2年	令和3年	令和4年
マッチング者数	348人	357人	344人	370人	395人

研修医の皆さんを支援します!

埼玉県総合医局機構では、埼玉県で臨床研修を受ける医師の皆さんを支援する取組を行っています。県内の臨床研修病院に所属する研修医の皆さんを対象とした交流会や、各分野の第一線で活躍する医師による教育研修会の開催をはじめ、専門医へのキャリアアップの支援などの取組を通じ、研修医の皆さんをバックアップします。



【詳しくはこちら】 <http://kobaton-med.jp/>

【お問い合わせ先】 埼玉県総合医局機構 (埼玉県医療人材課内) TEL: 048-601-4600 E-mail: a3560-03@pref.saitama.lg.jp



令和5年度開始専門研修プログラム 県内基幹施設の指定状況

新たな専門医制度における各診療科の基幹施設の指定状況は表のとおりとなっています。

二次医療圏	基幹施設名	臨床研修病院	内科	小児科	皮膚科	精神科	外科	整形外科	産婦人科	眼科	耳鼻咽喉科	泌尿器科	脳神経外科	放射線科	麻酔科	病理	臨床検査	救急科	形成外科	リハビリ	総合診療科
南部	川口市立医療センター	●	○	○											○			○			
	済生会川口総合病院	●	○	○				○							○						
	埼玉協同病院	●	○												○						○
	戸田中央総合病院	●	○					○							○	○					
	戸田病院						○														
南西部	TMG あさか医療センター	●													○						
	国立病院機構埼玉病院	●	○	○			○		○	○					○			○		○	○
	イムス富士見総合病院			○																	
東部	新座志木中央総合病院	●	○					○													
	春日部市立医療センター	●	○																		
	獨協医科大学埼玉医療センター	●	○	○	○	○	○	○	○	○	○	○	○	○	○	○	○	○	○	○	○
	草加市立病院	●	○																		
	みさと健和病院	●	○																		○
	順天堂大学医学部附属順天堂越谷病院						○														
さいたま	南埼玉病院					○															
	埼玉メディカルセンター	●	○					○												○	
	さいたま市立病院	●	○	○				○							○			○			
	さいたま赤十字病院	●	○					○		○					○			○			○
	自治医科大学附属さいたま医療センター	●	○	○	○			○		○	○	○	○	○	○	○	○	○	○	○	○
	彩の国東大宮メディカルセンター	●	○																		
	さいたま市民医療センター	●	○	○																	○
	浦和神経サナトリウム						○														
県央	大宮厚生病院					○															
	埼玉県立小児医療センター			○																	
	上尾中央総合病院	●	○					○	○			○	○		○						○
	北里大学メディカルセンター	●	○					○				○			○						
川越比企	埼玉県立精神医療センター					○															
	済生会鴻巣病院					○															
	関越病院	●																			○
西部	埼玉医科大学病院	●	○	○	○	○	○	○	○	○	○	○	○	○	○	○	○	○	○	○	○
	埼玉医科大学総合医療センター	●	○	○	○	○	○	○	○	○	○	○	○	○	○	○	○	○	○	○	○
利根	埼玉石心会病院	●	○																		○
	埼玉医科大学国際医療センター	●	○				○						○	○	○	○		○			
	羽生総合病院	●																			○
	済生会加須病院	●	○					○											○		
北部	新久喜総合病院	●	○				○														○
	久喜すずのき病院					○															
	深谷赤十字病院	●	○																○		○
秩父	熊谷生協病院																				○
	秩父市立病院																				○